



Proceso de Admisión 2026

Proceso Especial.

Calendarización

Etapas	Fechas
<p>Postulaciones</p> <ul style="list-style-type: none"> · Completar datos en Postulaciones, disponible en www.ialeman.cl 	<p>Abiertas hasta completar cupos.</p>
<p>Entrevista (1 por familia)</p> <ul style="list-style-type: none"> · Las familias nuevas se entrevistarán con la Coordinadora de Ciclo y/o Directora Académica y la Psicóloga. 	<p>Se coordinará individualmente. Caso a caso.</p>
<p>Pruebas de Admisión</p> <p>Educación Inicial: [Presencial]</p>	<p>Medio Menor Se coordinará para cada postulante.</p> <p>Medio Mayor a Kinder Se coordinará para cada postulante.</p>
<p>Educación Básica: [Presencial]</p>	<p>1° Básico a 8° Básico Se coordinará para cada postulante.</p>
<p>Educación Media: [Presencial]</p>	<p>I Medio Se coordinará para cada postulante.</p>
<p>Resultados alumnos seleccionados y no seleccionados.</p>	<p>Se avisará por correo electrónico, oportunamente.</p>
<p>Matrículas alumnos nuevos</p>	<p>Medio Mayor a I Medio Se avisará oportunamente.</p>

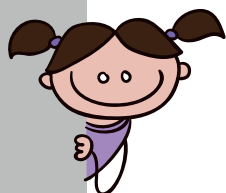



Política de Admisión 2026

1. Información general de admisión:

El Colegio se reserva el derecho de seleccionar a sus postulantes, de acuerdo a los criterios de selección definidos por el establecimiento y vacantes disponibles, respetando fechas fijadas por el colegio para el proceso de admisión, según normativa vigente.

Todo alumno (a) que postula al Instituto Alemán de Puerto Montt debe asistir a una observación o rendir examen de admisión.

Según lo dispuesto en la Ley N° 21.544, se otorga un cupo por nivel para párvulos o estudiantes con Necesidades Educativas Especiales Permanentes (NEEP), siempre que existan vacantes en dicho nivel.

La condición debe estar declarada conforme al artículo 16 del Decreto Supremo N° 170/2009. La documentación correspondiente deberá ser presentada al colegio al momento de la inscripción del alumno. No se considerará la documentación entregada fuera de plazo.

Procedimiento Admisión:

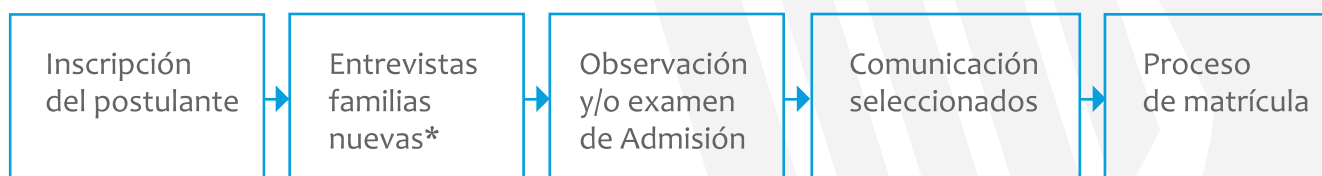

*[Dependiendo del Ciclo, la entrevista podría ser posterior a la observación y/o examen de admisión].

2. Vacantes:

Sólo serán admisibles postulaciones para los cursos que tengan vacantes.

Curso	N° de Vacantes	Curso	N° de Vacantes
Medio Menor	16	5° Básico	0
Medio Mayor	0	6° Básico	0
Prekinder	8	7° Básico	1
Kinder	6	8° Básico	1
1° Básico	0	I Medio	0
2° Básico	0	II Medio	0
3° Básico	4	III Medio	0
4° Básico	7	IV Medio	0

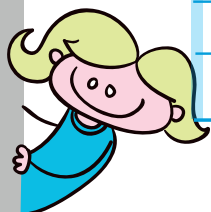

*[Los cupos declarados para el año 2027 pueden sufrir cambios en el curso del año escolar 2026].
[Solo se realizarán las admisiones con toda la documentación requerida].





3. Requisitos del postulante:

Educación Inicial

Niveles:

Medio Menor

Medio Mayor

Pre-kinder

Kinder

· El alumno debe cumplir con la edad establecida por el Instituto Alemán:

2 años (Medio Menor)

3 años (Medio Mayor)

4 años (Pre-Kinder)

5 años (Kinder), **cumplidos al 31 de marzo.**

No pudiendo cursar un nivel inferior al correspondiente a su edad.

· Completar datos en “**Postulaciones**”, disponible en el sitio web institucional (www.ialeman.cl).

· Adjuntar digitalmente los siguientes documentos:

- Certificado de nacimiento.

- Último informe del jardín infantil al que asistió.

Una vez ingresados los antecedentes deben transferir el valor de la postulación según se indica al finalizar el proceso.

Enviar comprobante de pago a admission@ialeman.cl

· **Pago de proceso de admisión: \$60.000.-**

Educación Básica:

· Completar datos en “Postulaciones”, disponible en el sitio web institucional (www.ialeman.cl).

· Adjuntar digitalmente los siguientes documentos:

- Certificado de nacimiento.

- Último informe de personalidad.

- Certificado de notas de los dos últimos años.

- Informe de notas año en curso.

Una vez ingresados los antecedentes deben transferir el valor de la postulación según se indica al finalizar el proceso.

Enviar comprobante de pago a admission@ialeman.cl

· **Pago de proceso de admisión: \$60.000.-**

Educación Media:

· Completar datos en “Postulaciones”, disponible en el sitio web institucional (www.ialeman.cl).

· Adjuntar digitalmente los siguientes documentos:

- Certificado de nacimiento.

- Último informe de personalidad.

- Certificado de notas de los dos últimos años.

- Informe de notas año en curso.

Una vez ingresados los antecedentes deben transferir el valor de la postulación según se indica al finalizar el proceso.

Enviar comprobante de pago a admission@ialeman.cl

· **Pago de proceso de admisión: \$60.000.-**

*[No se podrá realizar el examen de admisión, sino se encuentra toda la documentación solicitada en la plataforma].

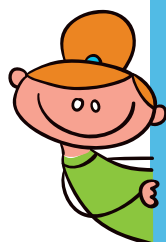

4. Exámenes de Admisión

Educación Inicial:

Niveles:

Medio Menor
Medio Mayor
Pre-kinder y Kinder

Los niños serán evaluados para observar sus habilidades personales y sociales, según la edad cronológica.

En Pre-kinder y Kinder se aplica un instrumento para evaluar habilidades personales, sociales y cognitivas.

Educación Básica:

1° Básico

· Se aplicará examen de madurez para evaluar habilidades personales, sociales y cognitivas.

2° Básico a 6° Básico

· Se aplicará examen de Admisión de Lenguaje, Matemática, Historia/Geografía, Ciencias Sociales y Ciencias Naturales.

7° Básico a 8° Básico

· Se aplicará examen de Admisión de Lenguaje, Matemática, Historia/Geografía, Ciencias Sociales y Ciencias Naturales.

Educación Media:

· Se aplicará examen de Admisión de Lenguaje, Matemática, Historia/Geografía, Ciencias Sociales y Ciencias Naturales.

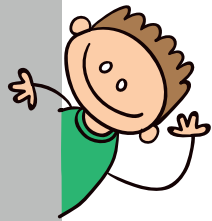

• El Proceso de Admisión se realiza mediante instrumentos objetivos de evaluación.

• El Proceso de Admisión se realiza mediante instrumentos objetivos de evaluación.

Medio Menor:

- Habilidades personales:
 - Concentración
 - Seguimiento de instrucciones
 - Percepción sensorial
- Habilidades Sociales:
 - Adaptación
 - Vínculo con los adultos
 - Ajuste social
- Lenguaje:
 - Intensión comunicativa
 - Lenguaje expresivo y comprensivo

Medio Mayor a 1° básico:

- Habilidades personales:
 - Concentración
 - Seguimiento de instrucciones
 - Percepción sensorial
- Habilidades Sociales:
 - Adaptación
 - Vínculo con los adultos
 - Ajuste social
- Lenguaje:
 - Intensión comunicativa
 - Lenguaje expresivo y comprensivo
 - Lenguaje integral y lógico matemático



5. Selección

Los postulantes deberán aprobar con un 60% el examen de Admisión (en cada una de las materias) y en el caso de Educación Inicial, el 60 % de los criterios de observación.

Concluido el proceso de Admisión, se comunicarán los resultados a los padres (de los seleccionados y no seleccionados), vía correo electrónico.

La matrícula de los alumnos seleccionados deberá ser realizada dentro de la fecha definida , en caso contrario, el cupo quedará disponible.

Quedarán en lista de espera los postulantes que habiendo aprobado el/los instrumento/s de evaluación, no cuenten con vacantes disponibles.

6. Criterios de Selección

Para la selección de postulantes se aplicarán los siguientes criterios:

Criterios	Medio Menor a Kinder	1° a 5° básico	6° básico a IV Medio
Observación / Prueba de admisión	50%	60%	60%
Apoderados del colegio	18%	0%	0%
Ex-alumnos del colegio	15%	15%	10%
Trabajadores del colegio	5%	5%	5%
Alumnos de otros colegios alemanes	12%	20%	25%

*[Los porcentajes de bonificación se aplican en relación al puntaje obtenido por el postulante en la prueba de admisión].





7. Matrículas y pagos

Luego de la aceptación del postulante, se deberá efectuar el proceso de matrícula en la oficina de Administración, en las fechas y horarios que se informen.

El retiro del/los alumno/s durante la vigencia del Contrato de Prestación de Servicios, que se firma al momento de matricular, no exime al apoderado financiero/contratante de su obligación de pagar la totalidad de la colegiatura anual convenida.

No obstante, se restituirá el 80% de la matrícula cuando el retiro de los alumnos —que ingresan por primera vez al colegio— se solicite antes del **30 de diciembre de 2026**. En cuanto a la colegiatura se devolverá el total de ésta, siempre y cuando no se haya iniciado la prestación del servicio.

Aranceles 2027 (valores referenciales)

Valor Matrículas

Medio Menor y Medio Mayor	\$ 475.000.-
Prekinder y Kinder	\$ 529.000.-
1° Básico a IV Medio	\$ 604.000.-

Valor Anual Colegiatura

Medio Menor y Medio Mayor	\$ 4.750.000.-
Prekinder y Kinder	\$ 5.290.000.-
1° Básico a IV Medio	\$ 6.040.000.-

*Otros Pagos

- Seguro de accidentes personales y escolaridad **\$ 115.300.- por alumno.**
- Wintertrubel (2 entradas) **\$ 100.000.- por familia.**
(valor por confirmar al momento de matricular. Pago efectivo o transferencia).
- Cuota del Centro General de Padres y Apoderados **\$ 50.000.- por familia.**
(valor por confirmar al momento de matricular. Pago efectivo o transferencia).

* Los valores detallados deberán ser cancelados al momento de efectuar la matrícula.



La presentación de la postulación, implica la ACEPTACIÓN FORMAL de los procedimientos establecidos por el Instituto Alemán de Puerto Montt, que están publicados en el sitio web institucional.

Encargada de Matrículas:

Nathalie Klocker Junge · Horario atención: 07.30 a 16.00 hrs.
correo: admision@ialeman.cl

